



SCHEDA SPEDITIVA DELLE AREE DI EMERGENZA
Comune di Mazzarrone



ATT-01

Denominazione: Slargo Via Lincoln

Area: fruibile

Proprietà: pubblica

Estensione mq: 614

Pendenza (%): 0

Altitudine (m): 306

Utilizzo attuale:

Destinazione dell'area nello strumento urbanistico:

Funzionalità dell'accessibilità viaria e degli spazi esterni annessi: buona

Principale viabilità di accesso - denominazione : SP 63, Via Botteghelle

Accesso carrabile Accesso con altezza inferiore a 4 m. Spazi aperti a disposizione

Rete viaria idonea in relazione al rischio Accesso pedonale Accesso con mezzi pesanti

Elisuperficie annessa o vicina Presenza di parcheggi nelle vicinanze m.posti auto

Allacciamento acquedotto: presente

Allacciamento rete elettrica: presente

Allacciamento rete fognaria: presente

Allacciamento gas: presente

Illuminazione: presente

Pavimentazione: asfalto

Responsabile area: **Nome** **Telefono/Cellulare** **E-mail**



Note di valutazione

Rischio Idraulico: assente

Rischio Idrogeologico: rischio P.A.I. assente

Rischio Sismico: area presente in area stabile suscettibile ad amplificazione - Microzonazione Sismica I Livello

Rischio Incendi d'interfaccia: area ricadente all'interno dell'area di interfaccia (50 m)



SCHEDA SPEDITIVA DELLE AREE DI EMERGENZA
Comune di Mazzarone



ATT-02

Denominazione: Parcheggio via Botteghelle

Area: fruibile

Proprietà: pubblica

Estensione mq: 983

Pendenza (%): 1

Altitudine (m): 300

Utilizzo attuale: parcheggio

Destinazione dell'area nello strumento urbanistico: parcheggio

Funzionalità dell'accessibilità viaria e degli spazi esterni annessi: buona

Principale viabilità di accesso - denominazione : Via Botteghelle

Accesso carrabile Accesso con altezza inferiore a 4 m. Spazi aperti a disposizione

Rete viaria idonea in relazione al rischio Accesso pedonale Accesso con mezzi pesanti

Elisuperficie annessa o vicina Presenza di parcheggi nelle vicinanze m.posti auto

Allacciamento acquedotto:

Allacciamento rete elettrica: presente

Allacciamento rete fognaria: presente

Allacciamento gas: presente

Illuminazione: presente

Pavimentazione: misto

Responsabile area: **Nome** **Telefono/Cellulare** **E-mail**

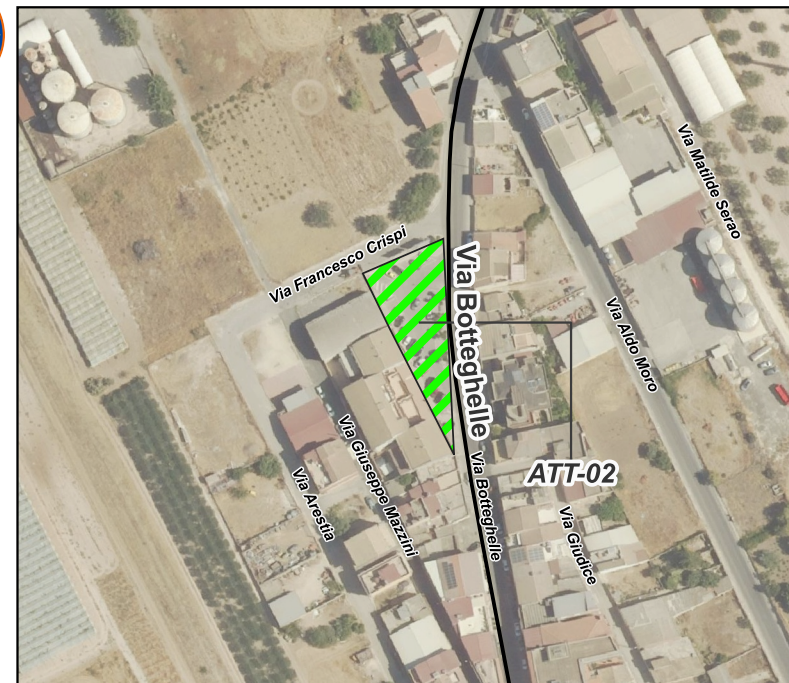

Note di valutazione

Rischio Idraulico: assente

Rischio Idrogeologico: rischio P.A.I. assente

Rischio Sismico: area presente in area stabile suscettibile ad amplificazione - Microzonazione Sismica I Livello

Rischio Incendi d'interfaccia: area ricadente all'interno dell'area di interfaccia (50 m)



SCHEDA SPEDITIVA DELLE AREE DI EMERGENZA
Comune di Mazzarrone



ATT-03

Denominazione: Slargo Via G. La Pira

Area: fruibile

Proprietà: pubblica

Estensione mq: 1041

Pendenza (%): 2

Altitudine (m): 289

Utilizzo attuale:

Destinazione dell'area nello strumento urbanistico:

Funzionalità dell'accessibilità viaria e degli spazi esterni annessi: sufficiente

Principale viabilità di accesso - denominazione : Via G. La Pira

Accesso carrabile Accesso con altezza inferiore a 4 m. Spazi aperti a disposizione

Rete viaria idonea in relazione al rischio Accesso pedonale Accesso con mezzi pesanti

Elisuperficie annessa o vicina Presenza di parcheggi nelle vicinanze m.posti auto

Allacciamento acquedotto:

Allacciamento rete elettrica: presente

Allacciamento rete fognaria: presente

Allacciamento gas: presente

Illuminazione: presente

Pavimentazione: terreno naturale

Responsabile area:	Nome	Telefono/Cellulare	E-mail
---------------------------	-------------	---------------------------	---------------



Note di valutazione

Rischio Idraulico: assente

Rischio Idrogeologico: rischio P.A.I. assente

Rischio Sismico: area presente in area stabile suscettibile ad amplificazione - Microzonazione Sismica I Livello

Rischio Incendi d'interfaccia: area ricadente all'interno dell'area di interfaccia (50 m)



SCHEDA SPEDITIVA DELLE AREE DI EMERGENZA
Comune di Mazzarrone



ATT-04

Denominazione: Piazza Sacro Cuore

Area: fruibile

Proprietà: pubblica

Estensione mq: 992

Pendenza (%): 4

Altitudine (m): 298

Utilizzo attuale: piazza

Destinazione dell'area nello strumento urbanistico:

Funzionalità dell'accessibilità viaria e degli spazi esterni annessi: buona

Principale viabilità di accesso - denominazione : Via V. Emanuele, via C. Linneo, Via J.F. Kennedy

Accesso carrabile Accesso con altezza inferiore a 4 m. Spazi aperti a disposizione

Rete viaria idonea in relazione al rischio Accesso pedonale Accesso con mezzi pesanti

Elisuperficie annessa o vicina Presenza di parcheggi nelle vicinanze m.posti auto

Allacciamento acquedotto: presente

Allacciamento rete elettrica: presente

Allacciamento rete fognaria: presente

Allacciamento gas: presente

Illuminazione: presente

Pavimentazione: misto

Responsabile area: **Nome** **Telefono/Cellulare** **E-mail**



Note di valutazione

Rischio Idraulico: assente

Rischio Idrogeologico: rischio P.A.I. assente

Rischio Sismico: area presente in area stabile suscettibile ad amplificazione - Microzonazione Sismica I Livello

Rischio Incendi d'interfaccia: assente



SCHEDA SPEDITIVA DELLE AREE DI EMERGENZA

Comune di Mazzarrone



ATT-05

Denominazione: Slargo via Filippo Turati

Area: fruibile

Proprietà: pubblica

Estensione mq: 638

Pendenza (%): 4

Altitudine (m): 297

Utilizzo attuale:

Destinazione dell'area nello strumento urbanistico:

Funzionalità dell'accessibilità viaria e degli spazi esterni annessi: buona

Principale viabilità di accesso - denominazione : via F. Turati, via E. Berlinguer, via Gandhi

Accesso carrabile Accesso con altezza inferiore a 4 m. Spazi aperti a disposizione

Rete viaria idonea in relazione al rischio Accesso pedonale Accesso con mezzi pesanti

Elisuperficie annessa o vicina Presenza di parcheggi nelle vicinanze m.posti auto

Allacciamento acquedotto: presente

Allacciamento rete elettrica: presente

Allacciamento rete fognaria: presente

Allacciamento gas: presente

Illuminazione: presente

Pavimentazione: asfalto

Responsabile area:	Nome	Telefono/Cellulare	E-mail
--------------------	------	--------------------	--------



Note di valutazione

Rischio Idraulico: assente

Rischio Idrogeologico: rischio P.A.I. assente

Rischio Sismico: area presente in area stabile suscettibile ad amplificazione - Microzonazione Sismica I Livello

Rischio Incendi d'interfaccia: assente



SCHEDA SPEDITIVA DELLE AREE DI EMERGENZA
Comune di Mazzarrone



ATT-06

Denominazione: Piazza Bellini

Area: fruibile

Proprietà: pubblica

Estensione mq: 1905

Pendenza (%): 4

Altitudine (m): 286

Utilizzo attuale: piazza

Destinazione dell'area nello strumento urbanistico:

Funzionalità dell'accessibilità viaria e degli spazi esterni annessi: sufficiente

Principale viabilità di accesso - denominazione : via Albanello, via V. Bellini, via Bellassai

Accesso carrabile Accesso con altezza inferiore a 4 m. Spazi aperti a disposizione

Rete viaria idonea in relazione al rischio Accesso pedonale Accesso con mezzi pesanti

Elisuperficie annessa o vicina Presenza di parcheggi nelle vicinanze m.posti auto

Allacciamento acquedotto: presente

Allacciamento rete elettrica: presente

Allacciamento rete fognaria: presente

Allacciamento gas: presente

Illuminazione: presente

Pavimentazione: misto

Responsabile area:	Nome	Telefono/Cellulare	E-mail
---------------------------	-------------	---------------------------	---------------



Note di valutazione

Rischio Idraulico: assente

Rischio Idrogeologico: rischio P.A.I. assente

Rischio Sismico: area presente in area stabile suscettibile ad amplificazione - Microzonazione Sismica I Livello

Rischio Incendi d'interfaccia: area ricadente all'interno dell'area di interfaccia (50 m)



SCHEDA SPEDITIVA DELLE AREE DI EMERGENZA
Comune di Mazzarrone



ATT-07

Denominazione: Slargo via Pio La Torre

Area: fruibile

Proprietà: pubblica

Estensione mq: 728

Pendenza (%): 2

Altitudine (m): 294

Utilizzo attuale:

Destinazione dell'area nello strumento urbanistico:

Funzionalità dell'accessibilità viaria e degli spazi esterni annessi: buona

Principale viabilità di accesso - denominazione : Via Pio La Torre, via Terrana, via C. Linneo

Accesso carrabile Accesso con altezza inferiore a 4 m. Spazi aperti a disposizione

Rete viaria idonea in relazione al rischio Accesso pedonale Accesso con mezzi pesanti

Elisuperficie annessa o vicina Presenza di parcheggi nelle vicinanze m.posti auto

Allacciamento acquedotto: presente

Allacciamento rete elettrica: presente

Allacciamento rete fognaria: presente

Allacciamento gas: presente

Illuminazione: presente

Pavimentazione: asfalto

Responsabile area: **Nome** **Telefono/Cellulare** **E-mail**



Note di valutazione

Rischio Idraulico: assente

Rischio Idrogeologico: rischio P.A.I. assente

Rischio Sismico: area presente in area stabile suscettibile ad amplificazione - Microzonazione Sismica I Livello

Rischio Incendi d'interfaccia: area ricadente all'interno dell'area di interfaccia (50 m)



SCHEDA SPEDITIVA DELLE AREE DI EMERGENZA
Comune di Mazzarrone



ATT-08

Denominazione: Parcheggio fronte Scuola

Area: fruibile

Proprietà: pubblica

Estensione mq: 232

Pendenza (%): 4

Altitudine (m): 286

Utilizzo attuale: parcheggio

Destinazione dell'area nello strumento urbanistico: parcheggio

Funzionalità dell'accessibilità viaria e degli spazi esterni annessi: buona

Principale viabilità di accesso - denominazione : Via Luigi Sturzo

Accesso carrabile Accesso con altezza inferiore a 4 m. Spazi aperti a disposizione

Rete viaria idonea in relazione al rischio Accesso pedonale Accesso con mezzi pesanti

Elisuperficie annessa o vicina Presenza di parcheggi nelle vicinanze m.posti auto

Allacciamento acquedotto: presente

Allacciamento rete elettrica: presente

Allacciamento rete fognaria: presente

Allacciamento gas: presente

Illuminazione: da realizzare

Pavimentazione: asfalto

Responsabile area:	Nome	Telefono/Cellulare	E-mail
--------------------	------	--------------------	--------



Note di valutazione

Rischio Idraulico: assente

Rischio Idrogeologico: rischio P.A.I. assente

Rischio Sismico: area presente in area stabile suscettibile ad amplificazione - Microzonazione Sismica I Livello

Rischio Incendi d'interfaccia: area ricadente all'interno dell'area di interfaccia (50 m)



SCHEDA SPEDITIVA DELLE AREE DI EMERGENZA
Comune di Mazzarrone



ATT-09

Denominazione: Slargo via Brenta

Area: fruibile

Proprietà: pubblica

Estensione mq: 793

Pendenza (%): 4

Altitudine (m): 293

Utilizzo attuale:

Destinazione dell'area nello strumento urbanistico:

Funzionalità dell'accessibilità viaria e degli spazi esterni annessi: buona

Principale viabilità di accesso - denominazione : Via Brenta, Via Principe Umberto

Accesso carrabile Accesso con altezza inferiore a 4 m. Spazi aperti a disposizione

Rete viaria idonea in relazione al rischio Accesso pedonale Accesso con mezzi pesanti

Elisuperficie annessa o vicina Presenza di parcheggi nelle vicinanze m.posti auto

Allacciamento acquedotto: presente

Allacciamento rete elettrica: presente

Allacciamento rete fognaria: presente

Allacciamento gas: presente

Illuminazione: presente

Pavimentazione: asfalto

Responsabile area:	Nome	Telefono/Cellulare	E-mail
---------------------------	-------------	---------------------------	---------------



Note di valutazione

Rischio Idraulico: assente

Rischio Idrogeologico: rischio P.A.I. assente

Rischio Sismico: area presente in area stabile suscettibile ad amplificazione - Microzonazione Sismica I Livello

Rischio Incendi d'interfaccia: area ricadente all'interno dell'area di interfaccia (50 m)



SCHEDA SPEDITIVA DELLE AREE DI EMERGENZA
Comune di Mazzarrone



ATT-10

Denominazione: Via del Cimitero

Area: fruibile

Proprietà: pubblica

Estensione mq: 964

Pendenza (%): 0

Altitudine (m): 295

Utilizzo attuale:

Destinazione dell'area nello strumento urbanistico:

Funzionalità dell'accessibilità viaria e degli spazi esterni annessi: buona

Principale viabilità di accesso - denominazione : Via del Cimitero, Via Principe Umberto

Accesso carrabile Accesso con altezza inferiore a 4 m. Spazi aperti a disposizione

Rete viaria idonea in relazione al rischio Accesso pedonale Accesso con mezzi pesanti

Elisuperficie annessa o vicina Presenza di parcheggi nelle vicinanze m.posti auto

Allacciamento acquedotto: da realizzare

Allacciamento rete elettrica: presente

Allacciamento rete fognaria: da realizzare

Allacciamento gas: da realizzare

Illuminazione: presente

Pavimentazione: asfalto

Responsabile area: **Nome** **Telefono/Cellulare** **E-mail**



Note di valutazione

Rischio Idraulico: assente

Rischio Idrogeologico: rischio P.A.I. assente

Rischio Sismico: area presente in area stabile suscettibile ad amplificazione - Microzonazione Sismica I Livello

Rischio Incendi d'interfaccia: area ricadente all'interno dell'area di interfaccia (50 m)



SCHEDA SPEDITIVA DELLE AREE DI EMERGENZA
Comune di Mazzarrone



ATT-11

Denominazione: Piazza Concordia lato Ovest

Area: fruibile

Proprietà: pubblica

Estensione mq: 1662

Pendenza (%): 0

Altitudine (m): 295

Utilizzo attuale: piazza

Destinazione dell'area nello strumento urbanistico:

Funzionalità dell'accessibilità viaria e degli spazi esterni annessi: buona

Principale viabilità di accesso - denominazione : Via Principe Umberto, via Lenin, Viale Europa

Accesso carrabile Accesso con altezza inferiore a 4 m. Spazi aperti a disposizione

Rete viaria idonea in relazione al rischio Accesso pedonale Accesso con mezzi pesanti

Elisuperficie annessa o vicina Presenza di parcheggi nelle vicinanze m.posti auto

Allacciamento acquedotto: da realizzare

Allacciamento rete elettrica: presente

Allacciamento rete fognaria: presente

Allacciamento gas: presente

Illuminazione: presente

Pavimentazione: misto

Responsabile area: **Nome** **Telefono/Cellulare** **E-mail**

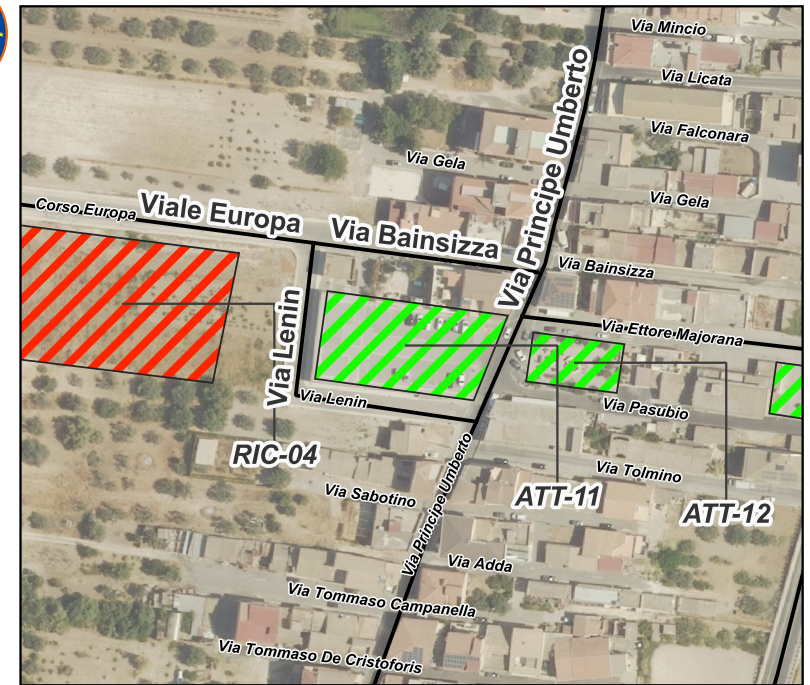

Note di valutazione

Rischio Idraulico: assente

Rischio Idrogeologico: rischio P.A.I. assente

Rischio Sismico: area presente in area stabile suscettibile ad amplificazione - Microzonazione Sismica I Livello

Rischio Incendi d'interfaccia: area ricadente all'interno dell'area di interfaccia (50 m)



SCHEDA SPEDITIVA DELLE AREE DI EMERGENZA
Comune di Mazzarrone



ATT-12

Denominazione: Area Verde pubblico attrezzato Via P. Umberto

Area: fruibile

Proprietà: pubblica

Estensione mq: 497

Pendenza (%): 0

Altitudine (m): 295

Utilizzo attuale: Area Verde pubblico attrezzato

Destinazione dell'area nello strumento urbanistico: Area Verde pubblico attrezzato

Funzionalità dell'accessibilità viaria e degli spazi esterni annessi: buona

Principale viabilità di accesso - denominazione : Via Principe Umberto

Accesso carrabile Accesso con altezza inferiore a 4 m. Spazi aperti a disposizione

Rete viaria idonea in relazione al rischio Accesso pedonale Accesso con mezzi pesanti

Elisuperficie annessa o vicina Presenza di parcheggi nelle vicinanze m.posti auto

Allacciamento acquedotto: da realizzare

Allacciamento rete elettrica: presente

Allacciamento rete fognaria: presente

Allacciamento gas: presente

Illuminazione: presente

Pavimentazione: misto

Responsabile area:	Nome	Telefono/Cellulare	E-mail
---------------------------	-------------	---------------------------	---------------

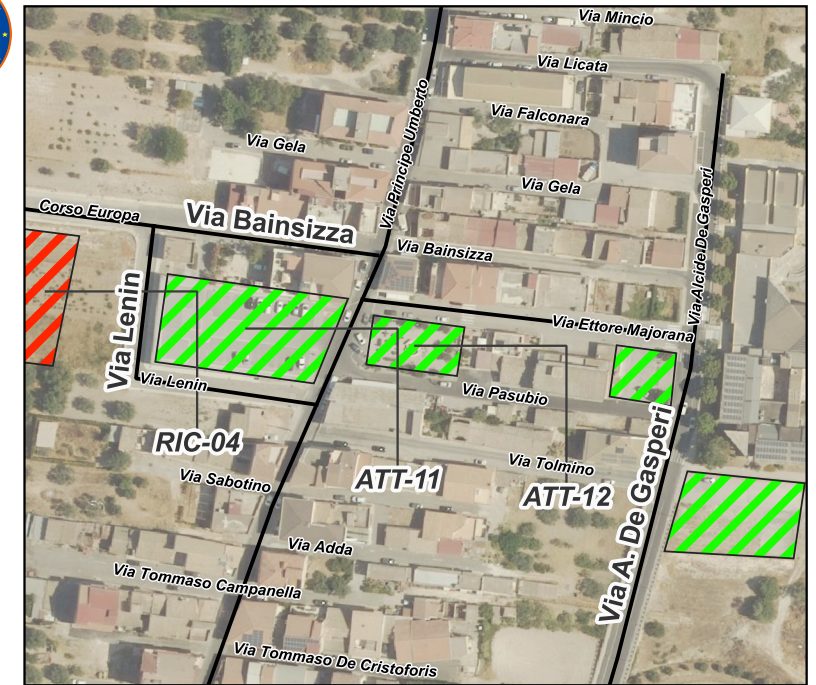

Note di valutazione

Rischio Idraulico: assente

Rischio Idrogeologico: rischio P.A.I. assente

Rischio Sismico: area presente in area stabile suscettibile ad amplificazione - Microzonazione Sismica I Livello

Rischio Incendi d'interfaccia: assente



SCHEDA SPEDITIVA DELLE AREE DI EMERGENZA
Comune di Mazzarrone



ATT-13

Denominazione: Area parcheggio via A. De Gasperi

Area: fruibile

Proprietà: pubblica

Estensione mq: 351

Pendenza (%): 0

Altitudine (m): 294

Utilizzo attuale: parcheggio

Destinazione dell'area nello strumento urbanistico: parcheggio

Funzionalità dell'accessibilità viaria e degli spazi esterni annessi: buona

Principale viabilità di accesso - denominazione : Via A. De Gasperi

Accesso carrabile Accesso con altezza inferiore a 4 m. Spazi aperti a disposizione

Rete viaria idonea in relazione al rischio Accesso pedonale Accesso con mezzi pesanti

Elisuperficie annessa o vicina Presenza di parcheggi nelle vicinanze m.posti auto

Allacciamento acquedotto: presente

Allacciamento rete elettrica: presente

Allacciamento rete fognaria: presente

Allacciamento gas: presente

Illuminazione: presente

Pavimentazione: asfalto

Responsabile area:	Nome	Telefono/Cellulare	E-mail
---------------------------	-------------	---------------------------	---------------

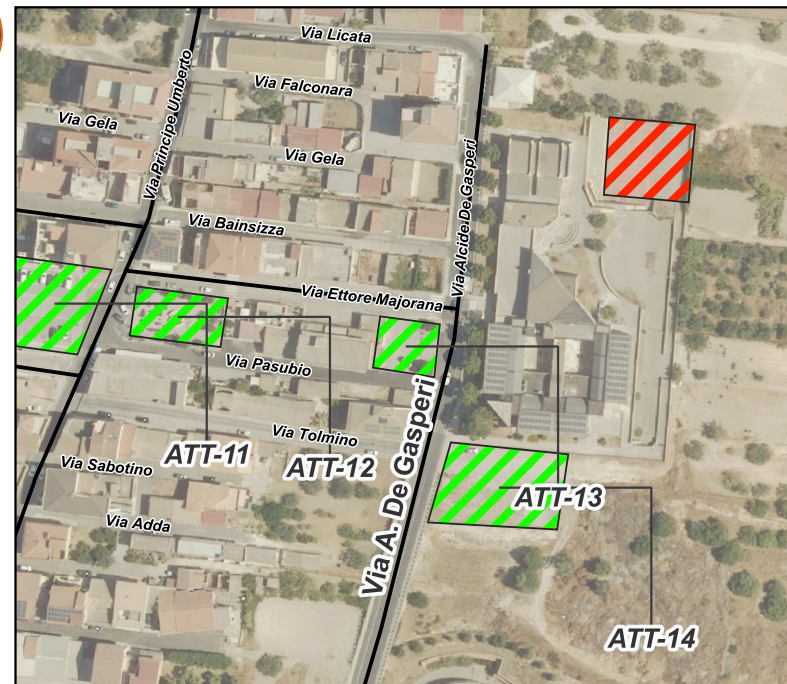

Note di valutazione

Rischio Idraulico: assente

Rischio Idrogeologico: rischio P.A.I. assente

Rischio Sismico: area presente in area stabile suscettibile ad amplificazione - Microzonazione Sismica I Livello

Rischio Incendi d'interfaccia: assente



SCHEDA SPEDITIVA DELLE AREE DI EMERGENZA
Comune di Mazzarrone



ATT-14

Denominazione: Slargo Via Tolmino

Area: fruibile

Proprietà: pubblica

Estensione mq: 1067

Pendenza (%): 0

Altitudine (m): 294

Utilizzo attuale: parcheggio

Destinazione dell'area nello strumento urbanistico: Attrezzature collettive di progetto

Funzionalità dell'accessibilità viaria e degli spazi esterni annessi: buona

Principale viabilità di accesso - denominazione : Via A. De Gasperi

Accesso carrabile Accesso con altezza inferiore a 4 m. Spazi aperti a disposizione

Rete viaria idonea in relazione al rischio Accesso pedonale Accesso con mezzi pesanti

Elisuperficie annessa o vicina Presenza di parcheggi nelle vicinanze m.posti auto

Allacciamento acquedotto: da realizzare

Allacciamento rete elettrica: presente

Allacciamento rete fognaria: presente

Allacciamento gas: presente

Illuminazione: presente

Pavimentazione: misto

Responsabile area: **Nome** **Telefono/Cellulare** **E-mail**



Note di valutazione

Rischio Idraulico: assente

Rischio Idrogeologico: rischio P.A.I. assente

Rischio Sismico: area presente in area stabile suscettibile ad amplificazione - Microzonazione Sismica I Livello

Rischio Incendi d'interfaccia: area ricadente all'interno dell'area di interfaccia (50 m)



SCHEDA SPEDITIVA DELLE AREE DI EMERGENZA
Comune di Mazzarrone



ATT-15

Denominazione: Slargo via Giosuè Carducci

Area: fruibile

Proprietà: pubblica

Estensione mq: 798

Pendenza (%): 2

Altitudine (m): 284

Utilizzo attuale:

Destinazione dell'area nello strumento urbanistico:

Funzionalità dell'accessibilità viaria e degli spazi esterni annessi: buona

Principale viabilità di accesso - denominazione : Via Principe Umberto

Accesso carrabile Accesso con altezza inferiore a 4 m. Spazi aperti a disposizione

Rete viaria idonea in relazione al rischio Accesso pedonale Accesso con mezzi pesanti

Elisuperficie annessa o vicina Presenza di parcheggi nelle vicinanze m.posti auto

Allacciamento acquedotto: da realizzare

Allacciamento rete elettrica: presente

Allacciamento rete fognaria: presente

Allacciamento gas: presente

Illuminazione: presente

Pavimentazione: asfalto

Responsabile area:	Nome	Telefono/Cellulare	E-mail
---------------------------	-------------	---------------------------	---------------



Note di valutazione

Rischio Idraulico: assente

Rischio Idrogeologico: rischio P.A.I. assente

Rischio Sismico: area presente in area stabile suscettibile ad amplificazione - Microzonazione Sismica I Livello

Rischio Incendi d'interfaccia: area ricadente all'interno dell'area di interfaccia (50 m)



SCHEDA SPEDITIVA DELLE AREE DI EMERGENZA
Comune di Mazzarone



ATT-16

Denominazione: Parcheggio via Dittaino

Area: fruibile

Proprietà: pubblica

Estensione mq: 253

Pendenza (%): 6

Altitudine (m): 275

Utilizzo attuale: parcheggio

Destinazione dell'area nello strumento urbanistico: parcheggio

Funzionalità dell'accessibilità viaria e degli spazi esterni annessi: buona

Principale viabilità di accesso - denominazione : via Dittaino

Accesso carrabile Accesso con altezza inferiore a 4 m. Spazi aperti a disposizione

Rete viaria idonea in relazione al rischio Accesso pedonale Accesso con mezzi pesanti

Elisuperficie annessa o vicina Presenza di parcheggi nelle vicinanze m.posti auto

Allacciamento acquedotto: da realizzare

Allacciamento rete elettrica: presente

Allacciamento rete fognaria: da realizzare

Allacciamento gas: da realizzare

Illuminazione: presente

Pavimentazione: asfalto

Responsabile area:	Nome	Telefono/Cellulare	E-mail
---------------------------	-------------	---------------------------	---------------

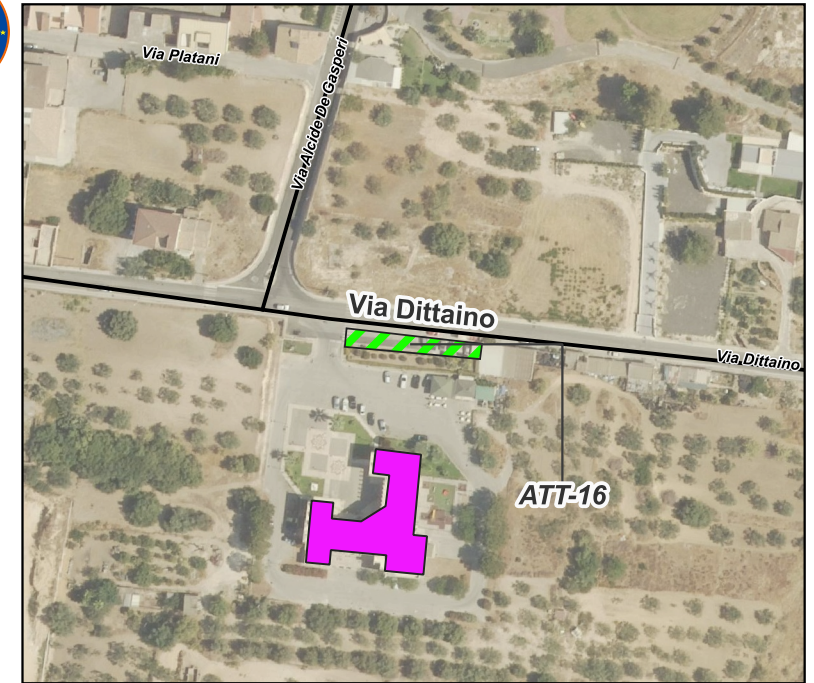

Note di valutazione

Rischio Idraulico: assente

Rischio Idrogeologico: rischio P.A.I. assente

Rischio Sismico: area presente in area stabile suscettibile ad amplificazione - Microzonazione Sismica I Livello

Rischio Incendi d'interfaccia: area ricadente all'interno dell'area di interfaccia (50 m)



SCHEDA SPEDITIVA DELLE AREE DI EMERGENZA
Comune di Mazzarrone



ATT-17

Denominazione: Slargo via Molinari

Area: fruibile

Proprietà: pubblica

Estensione mq: 439

Pendenza (%): 3

Altitudine (m): 283

Utilizzo attuale:

Destinazione dell'area nello strumento urbanistico:

Funzionalità dell'accessibilità viaria e degli spazi esterni annessi: buona

Principale viabilità di accesso - denominazione : Via Principe Umberto

Accesso carrabile Accesso con altezza inferiore a 4 m. Spazi aperti a disposizione

Rete viaria idonea in relazione al rischio Accesso pedonale Accesso con mezzi pesanti

Elisuperficie annessa o vicina Presenza di parcheggi nelle vicinanze m.posti auto

Allacciamento acquedotto: presente

Allacciamento rete elettrica: presente

Allacciamento rete fognaria: presente

Allacciamento gas: presente

Illuminazione: presente

Pavimentazione: asfalto

Responsabile area:	Nome	Telefono/Cellulare	E-mail
---------------------------	-------------	---------------------------	---------------



Note di valutazione

Rischio Idraulico: assente

Rischio Idrogeologico: rischio P.A.I. assente

Rischio Sismico: area presente in area stabile suscettibile ad amplificazione - Microzonazione Sismica I Livello

Rischio Incendi d'interfaccia: area ricadente all'interno dell'area di interfaccia (50 m)



SCHEDA SPEDITIVA DELLE AREE DI EMERGENZA
Comune di Mazzarrone



ATT-18

Denominazione: Via Dirillo

Area: fruibile

Proprietà: pubblica

Estensione mq: 369

Pendenza (%): 2

Altitudine (m): 278

Utilizzo attuale:

Destinazione dell'area nello strumento urbanistico:

Funzionalità dell'accessibilità viaria e degli spazi esterni annessi: buona

Principale viabilità di accesso - denominazione : Via Principe Umberto

Accesso carrabile Accesso con altezza inferiore a 4 m. Spazi aperti a disposizione

Rete viaria idonea in relazione al rischio Accesso pedonale Accesso con mezzi pesanti

Elisuperficie annessa o vicina Presenza di parcheggi nelle vicinanze m.posti auto

Allacciamento acquedotto: presente

Allacciamento rete elettrica: presente

Allacciamento rete fognaria: presente

Allacciamento gas: presente

Illuminazione: presente

Pavimentazione: asfalto

Responsabile area:	Nome	Telefono/Cellulare	E-mail
---------------------------	-------------	---------------------------	---------------

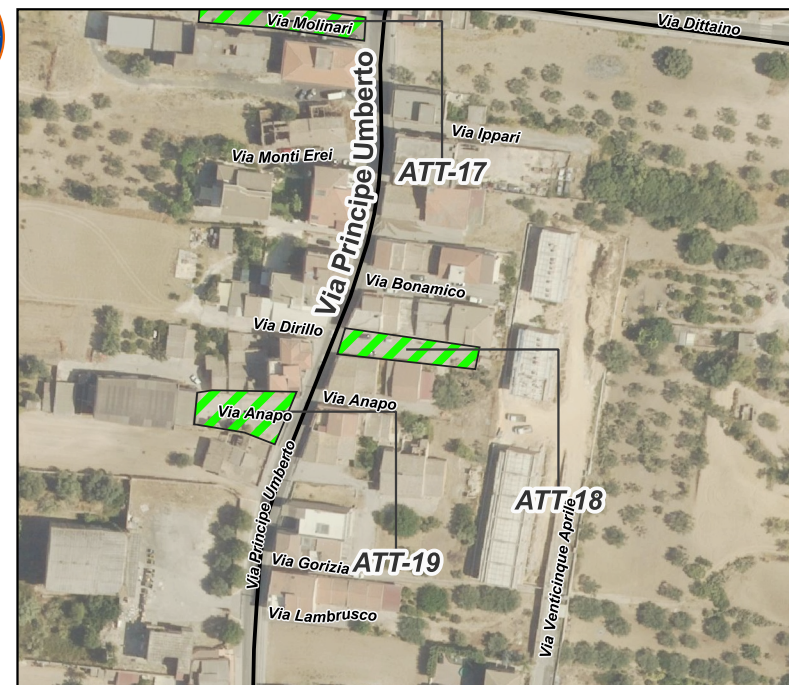

Note di valutazione

Rischio Idraulico: assente

Rischio Idrogeologico: rischio P.A.I. assente

Rischio Sismico: area presente in area stabile suscettibile ad amplificazione - Microzonazione Sismica I Livello

Rischio Incendi d'interfaccia: area ricadente all'interno dell'area di interfaccia (50 m)



SCHEDA SPEDITIVA DELLE AREE DI EMERGENZA
Comune di Mazzarrone



ATT-19

Denominazione: Parcheggio via Anapo

Area: fruibile

Proprietà: pubblica

Estensione mq: 422

Pendenza (%): 0

Altitudine (m): 278

Utilizzo attuale:

Destinazione dell'area nello strumento urbanistico: parcheggio

Funzionalità dell'accessibilità viaria e degli spazi esterni annessi: buona

Principale viabilità di accesso - denominazione : Via Principe Umberto

Accesso carrabile Accesso con altezza inferiore a 4 m. Spazi aperti a disposizione

Rete viaria idonea in relazione al rischio Accesso pedonale Accesso con mezzi pesanti

Elisuperficie annessa o vicina Presenza di parcheggi nelle vicinanze m.posti auto

Allacciamento acquedotto: presente

Allacciamento rete elettrica: presente

Allacciamento rete fognaria: da realizzare

Allacciamento gas: da realizzare

Illuminazione: presente

Pavimentazione: asfalto

Responsabile area:	Nome	Telefono/Cellulare	E-mail
---------------------------	-------------	---------------------------	---------------



Note di valutazione

Rischio Idraulico: assente

Rischio Idrogeologico: rischio P.A.I. assente

Rischio Sismico: area presente in area stabile suscettibile ad amplificazione - Microzonazione Sismica I Livello

Rischio Incendi d'interfaccia: area ricadente all'interno dell'area di interfaccia (50 m)



SCHEDA SPEDITIVA DELLE AREE DI EMERGENZA

Comune di Mazzarrone



ATT-20

Denominazione: Parcheggio via Pavia e via Otto Marzo

Area: fruibile

Proprietà: pubblica

Estensione mq: 910

Pendenza (%): 2

Altitudine (m): 274

Utilizzo attuale:

Destinazione dell'area nello strumento urbanistico: parcheggio

Funzionalità dell'accessibilità viaria e degli spazi esterni annessi: buona

Principale viabilità di accesso - denominazione : Via Canonica

Accesso carrabile Accesso con altezza inferiore a 4 m. Spazi aperti a disposizione

Rete viaria idonea in relazione al rischio Accesso pedonale Accesso con mezzi pesanti

Elisuperficie annessa o vicina Presenza di parcheggi nelle vicinanze m.posti auto

Allacciamento acquedotto: presente

Allacciamento rete elettrica: presente

Allacciamento rete fognaria: presente

Allacciamento gas: presente

Illuminazione: presente

Pavimentazione: asfalto

Responsabile area:	Nome	Telefono/Cellulare	E-mail
--------------------	------	--------------------	--------



Note di valutazione

Rischio Idraulico: assente

Rischio Idrogeologico: rischio P.A.I. assente

Rischio Sismico: area presente in area stabile suscettibile ad amplificazione - Microzonazione Sismica I Livello

Rischio Incendi d'interfaccia: area ricadente all'interno dell'area di interfaccia (50 m)



SCHEDA SPEDITIVA DELLE AREE DI EMERGENZA
Comune di Mazzarrone



ATT-21

Denominazione: Slargo via Grazia Deledda

Area: fruibile

Proprietà: pubblica

Estensione mq: 489

Pendenza (%): 2

Altitudine (m): 281

Utilizzo attuale:

Destinazione dell'area nello strumento urbanistico:

Funzionalità dell'accessibilità viaria e degli spazi esterni annessi: sufficiente

Principale viabilità di accesso - denominazione : Via Canonica

Accesso carrabile Accesso con altezza inferiore a 4 m. Spazi aperti a disposizione

Rete viaria idonea in relazione al rischio Accesso pedonale Accesso con mezzi pesanti

Elisuperficie annessa o vicina Presenza di parcheggi nelle vicinanze m.posti auto

Allacciamento acquedotto: da realizzare

Allacciamento rete elettrica: presente

Allacciamento rete fognaria: da realizzare

Allacciamento gas: da realizzare

Illuminazione: presente

Pavimentazione: asfalto

Responsabile area: **Nome** **Telefono/Cellulare** **E-mail**

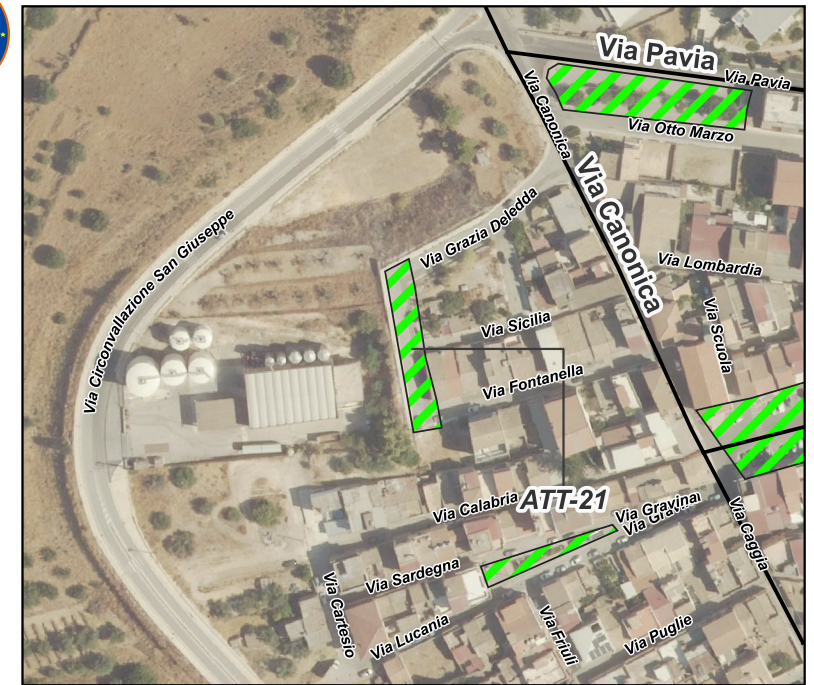

Note di valutazione

Rischio Idraulico: assente

Rischio Idrogeologico: rischio P.A.I. assente

Rischio Sismico: area presente in area stabile suscettibile ad amplificazione - Microzonazione Sismica I Livello

Rischio Incendi d'interfaccia: area ricadente all'interno dell'area di interfaccia (50 m)



SCHEDA SPEDITIVA DELLE AREE DI EMERGENZA
Comune di Mazzarrone



ATT-22

Denominazione: Piazza San Giuseppe

Area: fruibile

Proprietà: pubblica

Estensione mq: 1195

Pendenza (%): 0

Altitudine (m): 279

Utilizzo attuale:

Destinazione dell'area nello strumento urbanistico:

Funzionalità dell'accessibilità viaria e degli spazi esterni annessi: sufficiente

Principale viabilità di accesso - denominazione : Via Principe Umberto

Accesso carrabile Accesso con altezza inferiore a 4 m. Spazi aperti a disposizione

Rete viaria idonea in relazione al rischio Accesso pedonale Accesso con mezzi pesanti

Elisuperficie annessa o vicina Presenza di parcheggi nelle vicinanze m.posti auto

Allacciamento acquedotto: presente

Allacciamento rete elettrica: presente

Allacciamento rete fognaria: presente

Allacciamento gas: da realizzare

Illuminazione: presente

Pavimentazione: asfalto

Responsabile area:	Nome	Telefono/Cellulare	E-mail
---------------------------	-------------	---------------------------	---------------

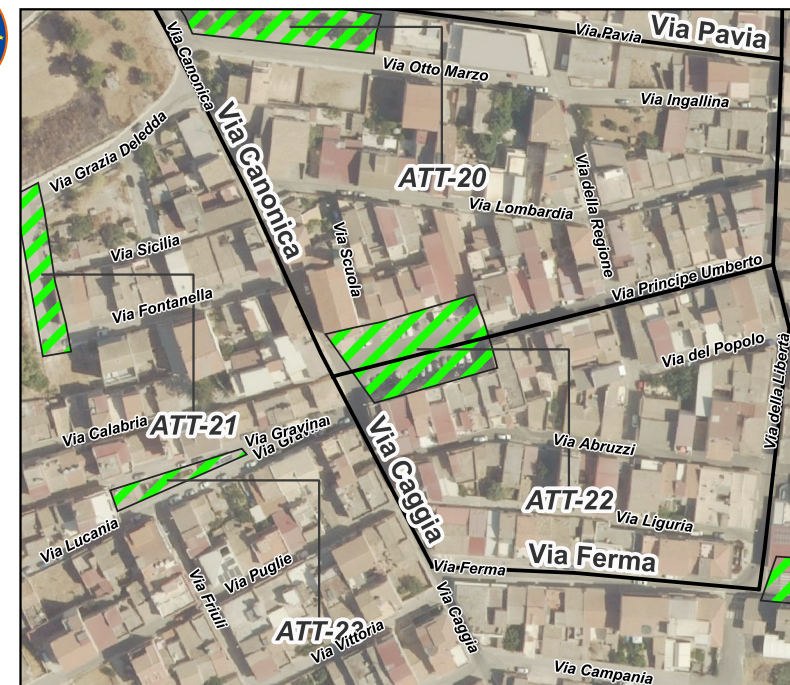

Note di valutazione

Rischio Idraulico: assente

Rischio Idrogeologico: rischio P.A.I. assente

Rischio Sismico: area presente in area stabile suscettibile ad amplificazione - Microzonazione Sismica I Livello

Rischio Incendi d'interfaccia: assente



SCHEDA SPEDITIVA DELLE AREE DI EMERGENZA
Comune di Mazzarrone



ATT-23

Denominazione: Slargo via Gravina

Area: fruibile

Proprietà: pubblica

Estensione mq: 224

Pendenza (%): 0

Altitudine (m): 278

Utilizzo attuale:

Destinazione dell'area nello strumento urbanistico: Verde pubblico

Funzionalità dell'accessibilità viaria e degli spazi esterni annessi: sufficiente

Principale viabilità di accesso - denominazione : via Canonica, via Principe Umberto

Accesso carrabile Accesso con altezza inferiore a 4 m. Spazi aperti a disposizione

Rete viaria idonea in relazione al rischio Accesso pedonale Accesso con mezzi pesanti

Elisuperficie annessa o vicina Presenza di parcheggi nelle vicinanze m.posti auto

Allacciamento acquedotto: da realizzare

Allacciamento rete elettrica: presente

Allacciamento rete fognaria: da realizzare

Allacciamento gas: da realizzare

Illuminazione: presente

Pavimentazione: asfalto

Responsabile area:	Nome	Telefono/Cellulare	E-mail
---------------------------	-------------	---------------------------	---------------



Note di valutazione

Rischio Idraulico: assente

Rischio Idrogeologico: rischio P.A.I. assente

Rischio Sismico: area presente in area stabile suscettibile ad amplificazione - Microzonazione Sismica I Livello

Rischio Incendi d'interfaccia: assente



SCHEDA SPEDITIVA DELLE AREE DI EMERGENZA
Comune di Mazzarrone



ATT-24

Denominazione: Slargo Circonvallazione S. Giuseppe

Area: fruibile

Proprietà: pubblica

Estensione mq: 537

Pendenza (%): 0

Altitudine (m): 270

Utilizzo attuale:

Destinazione dell'area nello strumento urbanistico:

Funzionalità dell'accessibilità viaria e degli spazi esterni annessi: buona

Principale viabilità di accesso - denominazione : Circonvallazione S. Giuseppe

Accesso carrabile Accesso con altezza inferiore a 4 m. Spazi aperti a disposizione

Rete viaria idonea in relazione al rischio Accesso pedonale Accesso con mezzi pesanti

Elisuperficie annessa o vicina Presenza di parcheggi nelle vicinanze m.posti auto

Allacciamento acquedotto: da realizzare

Allacciamento rete elettrica: presente

Allacciamento rete fognaria: da realizzare

Allacciamento gas: da realizzare

Illuminazione: presente

Pavimentazione: asfalto

Responsabile area: **Nome** **Telefono/Cellulare** **E-mail**



Note di valutazione

Rischio Idraulico: assente

Rischio Idrogeologico: rischio P.A.I. assente

Rischio Sismico: area presente in area stabile suscettibile ad amplificazione - Microzonazione Sismica I Livello

Rischio Incendi d'interfaccia: area ricadente all'interno dell'area di interfaccia (50 m)



SCHEDA SPEDITIVA DELLE AREE DI EMERGENZA
Comune di Mazzarrone



ATT-25

Denominazione: Via Monfalcone

Area: fruibile

Proprietà: pubblica

Estensione mq: 497

Pendenza (%): 4

Altitudine (m): 272

Utilizzo attuale:

Destinazione dell'area nello strumento urbanistico:

Funzionalità dell'accessibilità viaria e degli spazi esterni annessi: buona

Principale viabilità di accesso - denominazione : Via Caggia, via Pier Santi Mattarella

Accesso carrabile Accesso con altezza inferiore a 4 m. Spazi aperti a disposizione

Rete viaria idonea in relazione al rischio Accesso pedonale Accesso con mezzi pesanti

Elisuperficie annessa o vicina Presenza di parcheggi nelle vicinanze m.posti auto

Allacciamento acquedotto: presente

Allacciamento rete elettrica: presente

Allacciamento rete fognaria: presente

Allacciamento gas: presente

Illuminazione: presente

Pavimentazione: asfalto

Responsabile area:	Nome	Telefono/Cellulare	E-mail
---------------------------	-------------	---------------------------	---------------



Note di valutazione

Rischio Idraulico: assente

Rischio Idrogeologico: rischio P.A.I. assente

Rischio Sismico: area presente in area stabile suscettibile ad amplificazione - Microzonazione Sismica I Livello

Rischio Incendi d'interfaccia: area ricadente all'interno dell'area di interfaccia (50 m)



SCHEDA SPEDITIVA DELLE AREE DI EMERGENZA
Comune di Mazzarrone



ATT-26

Denominazione: Slargo via Ferma

Area: fruibile

Proprietà: pubblica

Estensione mq: 1460

Pendenza (%): 2

Altitudine (m): 276

Utilizzo attuale:

Destinazione dell'area nello strumento urbanistico:

Funzionalità dell'accessibilità viaria e degli spazi esterni annessi: buona

Principale viabilità di accesso - denominazione : via Ferma

Accesso carrabile Accesso con altezza inferiore a 4 m. Spazi aperti a disposizione

Rete viaria idonea in relazione al rischio Accesso pedonale Accesso con mezzi pesanti

Elisuperficie annessa o vicina Presenza di parcheggi nelle vicinanze m.posti auto

Allacciamento acquedotto: da realizzare

Allacciamento rete elettrica: presente

Allacciamento rete fognaria: presente

Allacciamento gas: presente

Illuminazione: presente

Pavimentazione: asfalto

Responsabile area:	Nome	Telefono/Cellulare	E-mail
---------------------------	-------------	---------------------------	---------------

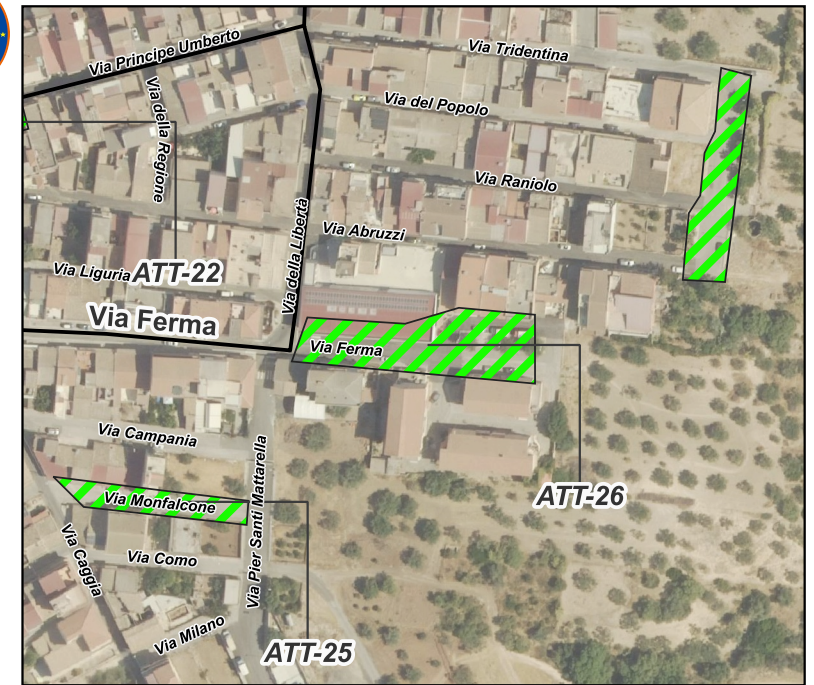

Note di valutazione

Rischio Idraulico: assente

Rischio Idrogeologico: rischio P.A.I. assente

Rischio Sismico: area presente in area stabile suscettibile ad amplificazione - Microzonazione Sismica I Livello

Rischio Incendi d'interfaccia: area ricadente all'interno dell'area di interfaccia (50 m)



SCHEDA SPEDITIVA DELLE AREE DI EMERGENZA

Comune di Mazzarrone



ATT-27

Denominazione: Slargo Via Abruzzi

Area: fruibile

Proprietà: pubblica

Estensione mq: 849

Pendenza (%): 0

Altitudine (m): 274

Utilizzo attuale:

Destinazione dell'area nello strumento urbanistico:

Funzionalità dell'accessibilità viaria e degli spazi esterni annessi: buona

Principale viabilità di accesso - denominazione : via Abruzzi, via Raniolo, via del Popolo, via Tridentina

Accesso carrabile Accesso con altezza inferiore a 4 m. Spazi aperti a disposizione

Rete viaria idonea in relazione al rischio Accesso pedonale Accesso con mezzi pesanti

Elisuperficie annessa o vicina Presenza di parcheggi nelle vicinanze m.posti auto

Allacciamento acquedotto: da realizzare

Allacciamento rete elettrica: presente

Allacciamento rete fognaria: presente

Allacciamento gas: presente

Illuminazione: presente

Pavimentazione: asfalto

Responsabile area:	Nome	Telefono/Cellulare	E-mail
--------------------	------	--------------------	--------

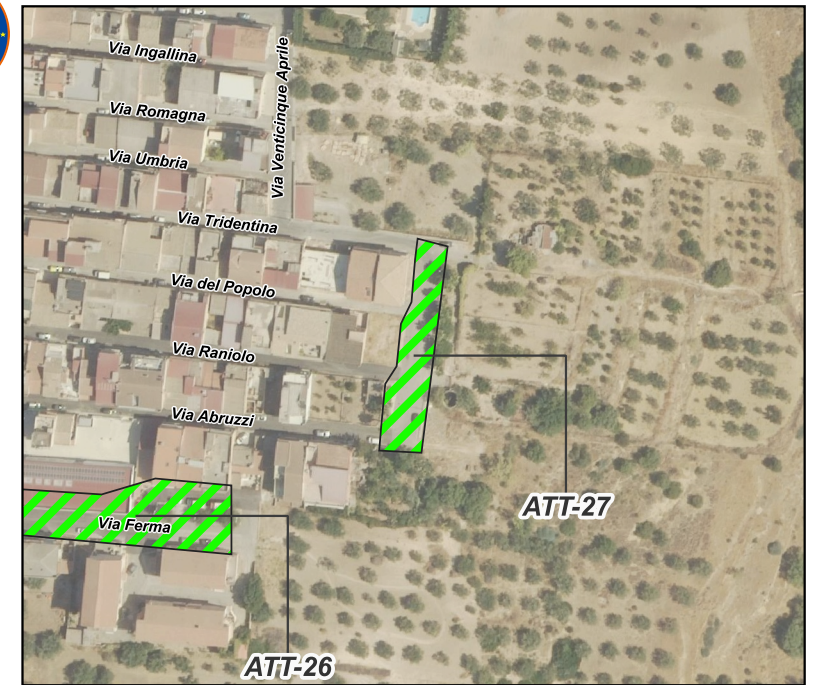

Note di valutazione

Rischio Idraulico: assente

Rischio Idrogeologico: rischio P.A.I. assente

Rischio Sismico: area presente in area stabile suscettibile ad amplificazione - Microzonazione Sismica I Livello

Rischio Incendi d'interfaccia: area ricadente all'interno dell'area di interfaccia (50 m)



SCHEDA SPEDITIVA DELLE AREE DI EMERGENZA
Comune di Mazzarrone



ATT-28

Denominazione: Via Di Stefano

Area: fruibile

Proprietà: pubblica

Estensione mq: 756

Pendenza (%): 2

Altitudine (m):

Utilizzo attuale:

Destinazione dell'area nello strumento urbanistico:

Funzionalità dell'accessibilità viaria e degli spazi esterni annessi: buona

Principale viabilità di accesso - denominazione : via Comiso

Accesso carrabile Accesso con altezza inferiore a 4 m. Spazi aperti a disposizione

Rete viaria idonea in relazione al rischio Accesso pedonale Accesso con mezzi pesanti

Elisuperficie annessa o vicina Presenza di parcheggi nelle vicinanze m.posti auto

Allacciamento acquedotto:

Allacciamento rete elettrica: presente

Allacciamento rete fognaria: presente

Allacciamento gas: presente

Illuminazione: presente

Pavimentazione: asfalto

Responsabile area:	Nome	Telefono/Cellulare	E-mail
---------------------------	-------------	---------------------------	---------------



Note di valutazione

Rischio Idraulico: assente

Rischio Idrogeologico: rischio P.A.I. assente

Rischio Sismico: area presente in area stabile suscettibile ad amplificazione - Microzonazione Sismica I Livello

Rischio Incendi d'interfaccia: area ricadente all'interno dell'area di interfaccia (50 m)



SCHEDA SPEDITIVA DELLE AREE DI EMERGENZA
Comune di Mazzarrone



ATT-29

Denominazione: Slargo via Cantù

Area: fruibile

Proprietà: pubblica

Estensione mq: 1075

Pendenza (%): 3

Altitudine (m): 288

Utilizzo attuale:

Destinazione dell'area nello strumento urbanistico:

Funzionalità dell'accessibilità viaria e degli spazi esterni annessi: buona

Principale viabilità di accesso - denominazione : via Cantù

Accesso carrabile Accesso con altezza inferiore a 4 m. Spazi aperti a disposizione

Rete viaria idonea in relazione al rischio Accesso pedonale Accesso con mezzi pesanti

Elisuperficie annessa o vicina Presenza di parcheggi nelle vicinanze m.posti auto

Allacciamento acquedotto: presente

Allacciamento rete elettrica: presente

Allacciamento rete fognaria: da realizzare

Allacciamento gas: presente

Illuminazione: presente

Pavimentazione: misto

Responsabile area:	Nome	Telefono/Cellulare	E-mail
---------------------------	-------------	---------------------------	---------------

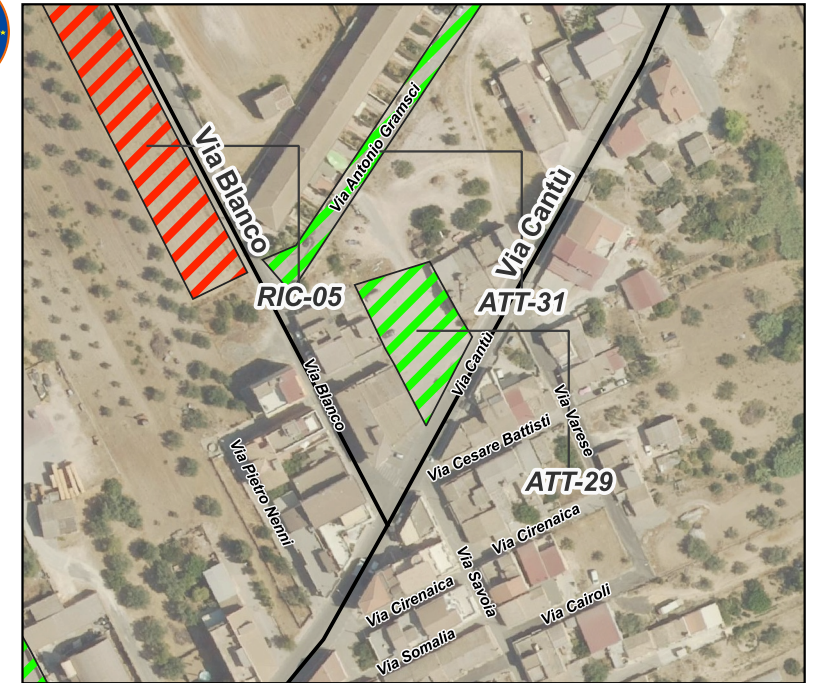

Note di valutazione

Rischio Idraulico: assente

Rischio Idrogeologico: rischio P.A.I. assente

Rischio Sismico: area presente in area stabile suscettibile ad amplificazione - Microzonazione Sismica I Livello

Rischio Incendi d'interfaccia: assente



SCHEDA SPEDITIVA DELLE AREE DI EMERGENZA
Comune di Mazzarone



ATT-30

Denominazione: Slargo Via Cantù accanto a Centro Sociale

Area: fruibile

Proprietà: pubblica

Estensione mq: 912

Pendenza (%): 0

Altitudine (m): 288

Utilizzo attuale:

Destinazione dell'area nello strumento urbanistico:

Funzionalità dell'accessibilità viaria e degli spazi esterni annessi: buona

Principale viabilità di accesso - denominazione : via Cantù

Accesso carrabile Accesso con altezza inferiore a 4 m. Spazi aperti a disposizione

Rete viaria idonea in relazione al rischio Accesso pedonale Accesso con mezzi pesanti

Elisuperficie annessa o vicina Presenza di parcheggi nelle vicinanze m.posti auto

Allacciamento acquedotto: da realizzare

Allacciamento rete elettrica: da realizzare

Allacciamento rete fognaria: da realizzare

Allacciamento gas: da realizzare

Illuminazione: da realizzare

Pavimentazione: asfalto

Responsabile area:	Nome	Telefono/Cellulare	E-mail
---------------------------	-------------	---------------------------	---------------



Note di valutazione

Rischio Idraulico: assente

Rischio Idrogeologico: rischio P.A.I. assente

Rischio Sismico: area presente in area stabile suscettibile ad amplificazione - Microzonazione Sismica I Livello

Rischio Incendi d'interfaccia: area ricadente all'interno dell'area di interfaccia (50 m)



SCHEDA SPEDITIVA DELLE AREE DI EMERGENZA

Comune di Mazzarrone



ATT-31

Denominazione: Via A. Gramsci

Area: fruibile

Proprietà: pubblica

Estensione mq: 1174

Pendenza (%): 0

Altitudine (m): 290

Utilizzo attuale:

Destinazione dell'area nello strumento urbanistico:

Funzionalità dell'accessibilità viaria e degli spazi esterni annessi: buona

Principale viabilità di accesso - denominazione : via Blanco, via Cantù

Accesso carrabile Accesso con altezza inferiore a 4 m. Spazi aperti a disposizione

Rete viaria idonea in relazione al rischio Accesso pedonale Accesso con mezzi pesanti

Elisuperficie annessa o vicina Presenza di parcheggi nelle vicinanze m.posti auto

Allacciamento acquedotto: da realizzare

Allacciamento rete elettrica: presente

Allacciamento rete fognaria: presente

Allacciamento gas: presente

Illuminazione: presente

Pavimentazione: asfalto

Responsabile area:	Nome	Telefono/Cellulare	E-mail
--------------------	------	--------------------	--------

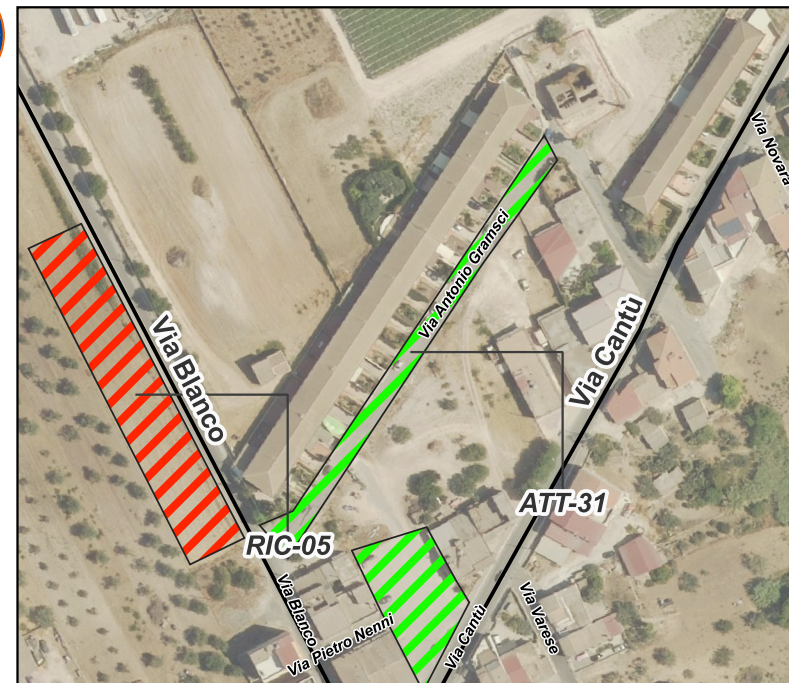

Note di valutazione

Rischio Idraulico: assente

Rischio Idrogeologico: rischio P.A.I. assente

Rischio Sismico: area presente in area stabile suscettibile ad amplificazione - Microzonazione Sismica I Livello

Rischio Incendi d'interfaccia: area ricadente all'interno dell'area di interfaccia (50 m)



SCHEDA SPEDITIVA DELLE AREE DI EMERGENZA

Comune di Mazzarrone



AMM-01

Denominazione: Mercato ortofrutticolo

Area: fruibile

Proprietà: pubblica

Estensione mq: 17309

Pendenza (%): 0

Altitudine (m): 300

Utilizzo attuale: Mercato ortofrutticolo

Destinazione dell'area nello strumento urbanistico: Mercato ortofrutticolo

Funzionalità dell'accessibilità viaria e degli spazi esterni annessi: buona

Principale viabilità di accesso - denominazione : Viale del Lavoro

Accesso carrabile Accesso con altezza inferiore a 4 m. Spazi aperti a disposizione

Rete viaria idonea in relazione al rischio Accesso pedonale Accesso con mezzi pesanti

Elisuperficie annessa o vicina Presenza di parcheggi nelle vicinanze m.posti auto

Allacciamento acquedotto:

Allacciamento rete elettrica: da realizzare

Allacciamento rete fognaria: da realizzare

Allacciamento gas: da realizzare

Illuminazione: presente

Pavimentazione: asfalto

Responsabile area:	Nome	Telefono/Cellulare	E-mail
--------------------	------	--------------------	--------

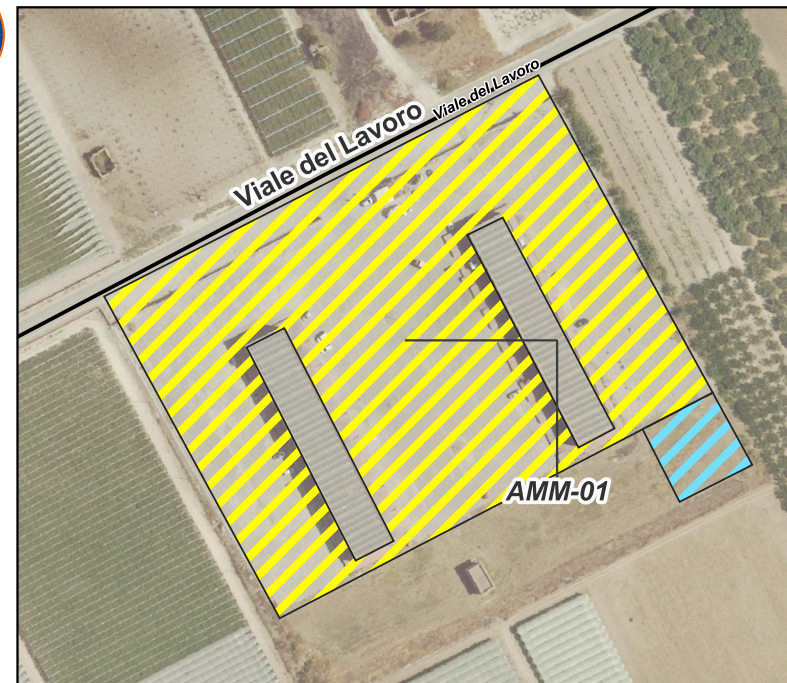

Note di valutazione

Rischio Idraulico: assente

Rischio Idrogeologico: rischio P.A.I. assente

Rischio Sismico: area presente in area stabile suscettibile ad amplificazione - Microzonazione Sismica I Livello

Rischio Incendi d'interfaccia: area ricadente all'interno dell'area di interfaccia (50 m)



SCHEDA SPEDITIVA DELLE AREE DI EMERGENZA
Comune di Mazzarrone



AMM-03

Denominazione: Parcheggio campo sportivo

Area: fruibile

Proprietà: pubblica

Estensione mq: 1227

Pendenza (%): 2

Altitudine (m): 299

Utilizzo attuale: parcheggio

Destinazione dell'area nello strumento urbanistico: parcheggio

Funzionalità dell'accessibilità viaria e degli spazi esterni annessi: buona

Principale viabilità di accesso - denominazione : via Cucchi

Accesso carrabile Accesso con altezza inferiore a 4 m. Spazi aperti a disposizione

Rete viaria idonea in relazione al rischio Accesso pedonale Accesso con mezzi pesanti

Elisuperficie annessa o vicina Presenza di parcheggi nelle vicinanze m.posti auto

Allacciamento acquedotto:

Allacciamento rete elettrica: presente

Allacciamento rete fognaria: da realizzare

Allacciamento gas: presente

Illuminazione: presente

Pavimentazione: asfalto

Responsabile area: Nome Telefono/Cellulare E-mail

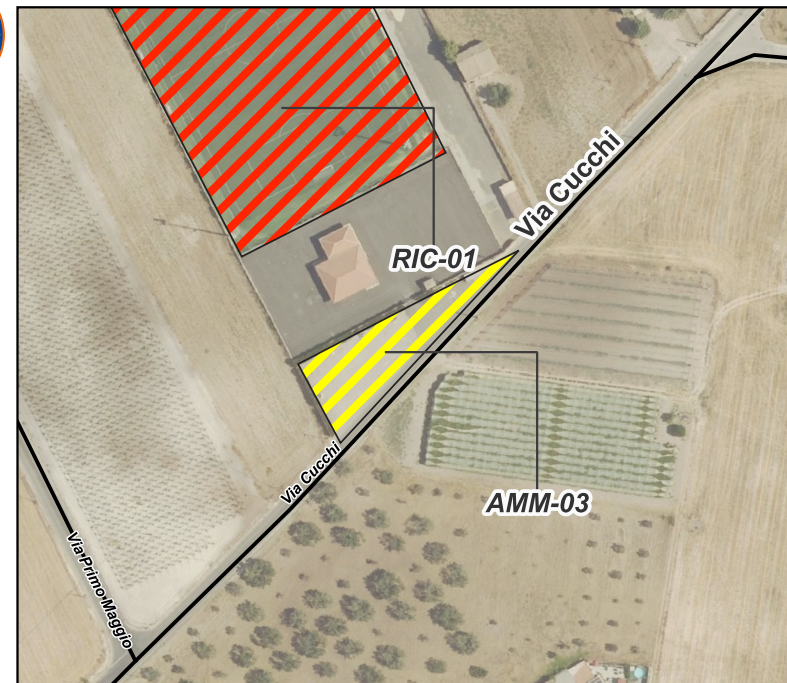

Note di valutazione

Rischio Idraulico: assente

Rischio Idrogeologico: rischio P.A.I. assente

Rischio Sismico: area presente in area stabile suscettibile ad amplificazione - Microzonazione Sismica I Livello

Rischio Incendi d'interfaccia: area ricadente all'interno dell'area di interfaccia (50 m)



SCHEDA SPEDITIVA DELLE AREE DI EMERGENZA
Comune di Mazzarrone



AMM-04

Denominazione: Area circostante guardia medica

Area: fruibile

Proprietà: pubblica

Estensione mq: 1401

Pendenza (%): 0

Altitudine (m): 292

Utilizzo attuale: guardia medica

Destinazione dell'area nello strumento urbanistico: guardia medica

Funzionalità dell'accessibilità viaria e degli spazi esterni annessi: buona

Principale viabilità di accesso - denominazione : Via Canonica

Accesso carrabile Accesso con altezza inferiore a 4 m. Spazi aperti a disposizione

Rete viaria idonea in relazione al rischio Accesso pedonale Accesso con mezzi pesanti

Elisuperficie annessa o vicina Presenza di parcheggi nelle vicinanze m.posti auto

Allacciamento acquedotto:

Allacciamento rete elettrica: presente

Allacciamento rete fognaria: da realizzare

Allacciamento gas: presente

Illuminazione: da realizzare

Pavimentazione: asfalto

Responsabile area:	Nome	Telefono/Cellulare	E-mail
--------------------	------	--------------------	--------



Note di valutazione

Rischio Idraulico: assente

Rischio Idrogeologico: rischio P.A.I. assente

Rischio Sismico: area presente in area stabile suscettibile ad amplificazione - Microzonazione Sismica I Livello

Rischio Incendi d'interfaccia: area ricadente all'interno dell'area di interfaccia (50 m)



SCHEDA SPEDITIVA DELLE AREE DI EMERGENZA
Comune di Mazzarrone



RIC-01

Denominazione: Campo sportivo

Area: fruibile

Proprietà: pubblica

Estensione mq: 9559

Pendenza (%): 0

Altitudine (m): 300

Utilizzo attuale: Struttura sportiva

Destinazione dell'area nello strumento urbanistico: struttura sportiva

Funzionalità dell'accessibilità viaria e degli spazi esterni annessi: buona

Principale viabilità di accesso - denominazione : via Cucchi

Accesso carrabile Accesso con altezza inferiore a 4 m. Spazi aperti a disposizione

Rete viaria idonea in relazione al rischio Accesso pedonale Accesso con mezzi pesanti

Elisuperficie annessa o vicina Presenza di parcheggi nelle vicinanze m.posti auto

Allacciamento acquedotto: da realizzare

Allacciamento rete elettrica: presente

Allacciamento rete fognaria: da realizzare

Allacciamento gas: da realizzare

Illuminazione: presente

Pavimentazione: misto

Responsabile area:	Nome	Telefono/Cellulare	E-mail
---------------------------	-------------	---------------------------	---------------

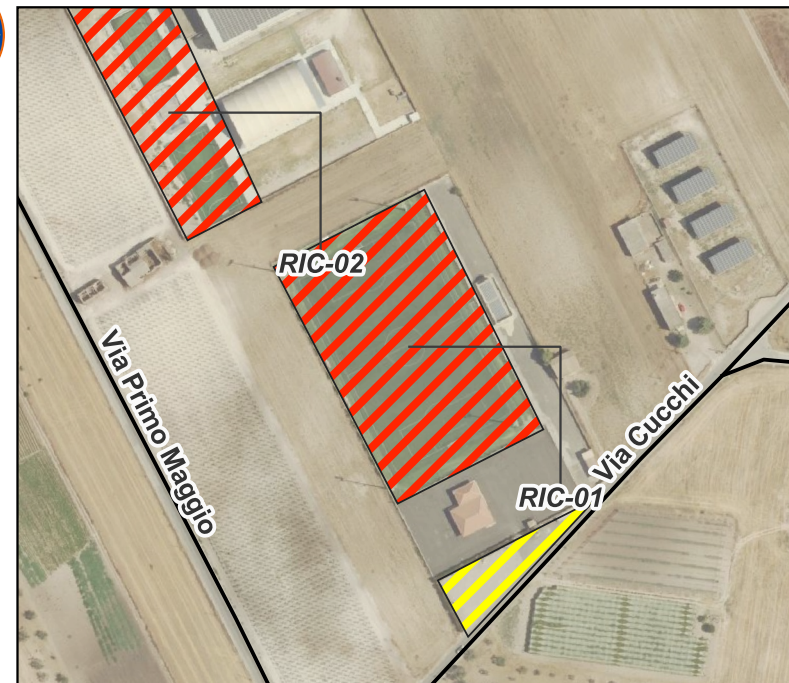

Note di valutazione

Rischio Idraulico: assente

Rischio Idrogeologico: rischio P.A.I. assente

Rischio Sismico: area presente in area stabile suscettibile ad amplificazione - Microzonazione Sismica I Livello

Rischio Incendi d'interfaccia: area ricadente all'interno dell'area di interfaccia (50 m)



SCHEDA SPEDITIVA DELLE AREE DI EMERGENZA
Comune di Mazzarrone



RIC-02

Denominazione: Campetti palazzetto dello sport

Area: fruibile

Proprietà: pubblica

Estensione mq: 5311

Pendenza (%): 0

Altitudine (m): 300

Utilizzo attuale: Struttura sportiva

Destinazione dell'area nello
strumento urbanistico: struttura sportiva

Funzionalità dell'accessibilità viaria e degli spazi esterni annessi: buona

Principale viabilità di accesso - denominazione : Viale del Lavoro

Accesso carrabile Accesso con altezza inferiore a 4 m. Spazi aperti a disposizione

Rete viaria idonea in relazione al rischio Accesso pedonale Accesso con mezzi pesanti

Elisuperficie annessa o vicina Presenza di parcheggi nelle vicinanze m.posti auto

Allacciamento acquedotto: da realizzare

Allacciamento rete elettrica: presente

Allacciamento rete fognaria: da realizzare

Allacciamento gas: da realizzare

Illuminazione: presente

Pavimentazione: misto

Responsabile area:	Nome	Telefono/Cellulare	E-mail
--------------------	------	--------------------	--------

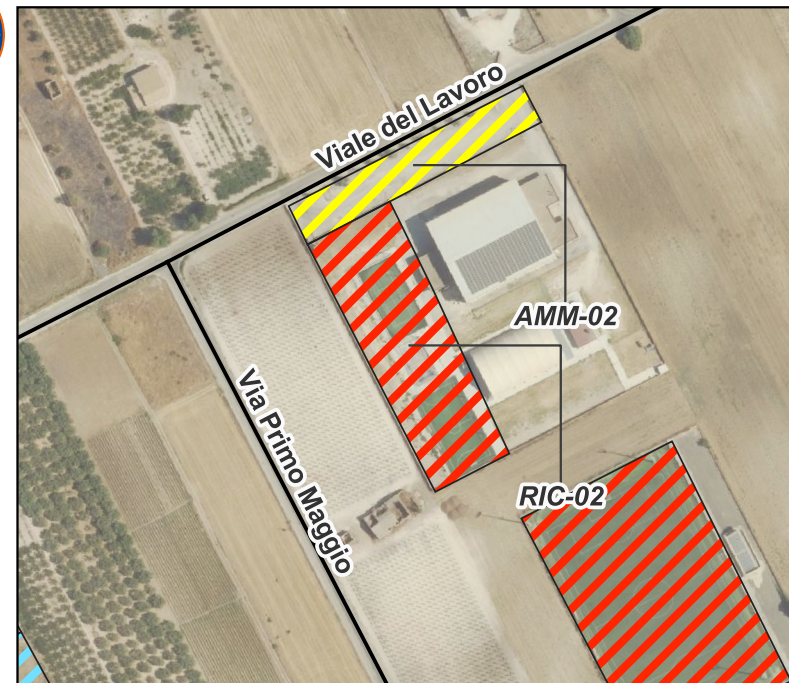

Note di valutazione

Rischio Idraulico: assente

Rischio Idrogeologico: rischio P.A.I. assente

Rischio Sismico: area presente in area stabile suscettibile ad amplificazione - Microzonazione Sismica I Livello

Rischio Incendi d'interfaccia: area ricadente all'interno dell'area di interfaccia (50 m)



SCHEDA SPEDITIVA DELLE AREE DI EMERGENZA

Comune di Mazzarone



RIC-03

Denominazione: campo all'interno della struttura scolastica

Area: fruibile

Proprietà: pubblica

Estensione mq: 730

Pendenza (%): 0

Altitudine (m): 289

Utilizzo attuale: Struttura sportiva

Destinazione dell'area nello strumento urbanistico:

Funzionalità dell'accessibilità viaria e degli spazi esterni annessi: buona

Principale viabilità di accesso - denominazione : via A. De Gasperi

Accesso carrabile Accesso con altezza inferiore a 4 m. Spazi aperti a disposizione

Rete viaria idonea in relazione al rischio Accesso pedonale Accesso con mezzi pesanti

Elisuperficie annessa o vicina Presenza di parcheggi nelle vicinanze m.posti auto

Allacciamento acquedotto: presente

Allacciamento rete elettrica: presente

Allacciamento rete fognaria: presente

Allacciamento gas: presente

Illuminazione: presente

Pavimentazione: misto

Responsabile area:	Nome	Telefono/Cellulare	E-mail
--------------------	------	--------------------	--------

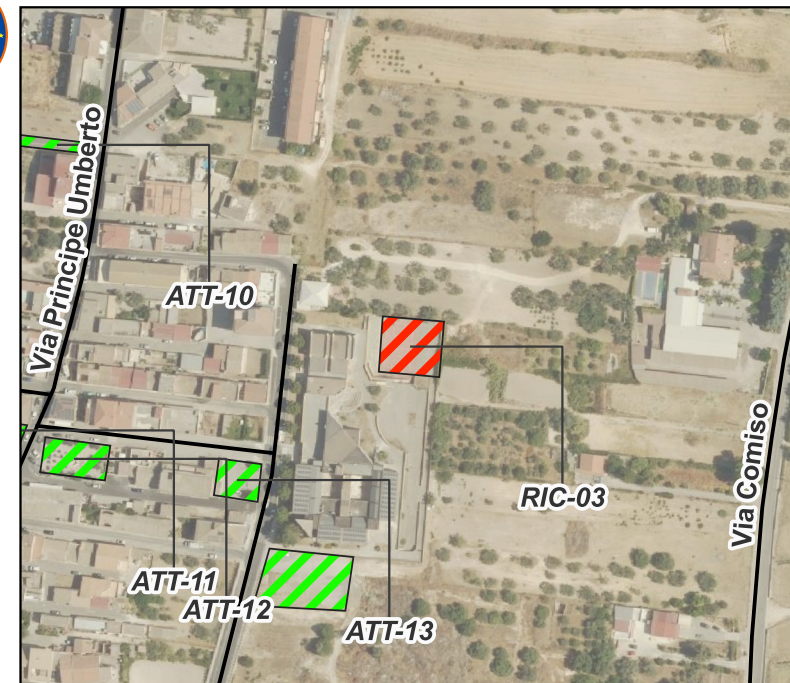

Note di valutazione

Rischio Idraulico: assente

Rischio Idrogeologico: rischio P.A.I. assente

Rischio Sismico: area presente in area stabile suscettibile ad amplificazione - Microzonazione Sismica I Livello

Rischio Incendi d'interfaccia: area ricadente all'interno dell'area di interfaccia (50 m)



SCHEDA SPEDITIVA DELLE AREE DI EMERGENZA
Comune di Mazzarrone



RIC-04

Denominazione: Terreno naturale Viale Europa

Area: da adeguare

Proprietà: pubblica

Estensione mq: 12644

Pendenza (%): 0

Altitudine (m): 291

Utilizzo attuale:

Destinazione dell'area nello strumento urbanistico:

Funzionalità dell'accessibilità viaria e degli spazi esterni annessi: buona

Principale viabilità di accesso - denominazione : viale Europa

Accesso carrabile Accesso con altezza inferiore a 4 m. Spazi aperti a disposizione

Rete viaria idonea in relazione al rischio Accesso pedonale Accesso con mezzi pesanti

Elisuperficie annessa o vicina Presenza di parcheggi nelle vicinanze m.posti auto

Allacciamento acquedotto: da realizzare

Allacciamento rete elettrica: presente

Allacciamento rete fognaria: da realizzare

Allacciamento gas: da realizzare

Illuminazione: presente

Pavimentazione: terreno naturale

Responsabile area:	Nome	Telefono/Cellulare	E-mail
---------------------------	-------------	---------------------------	---------------

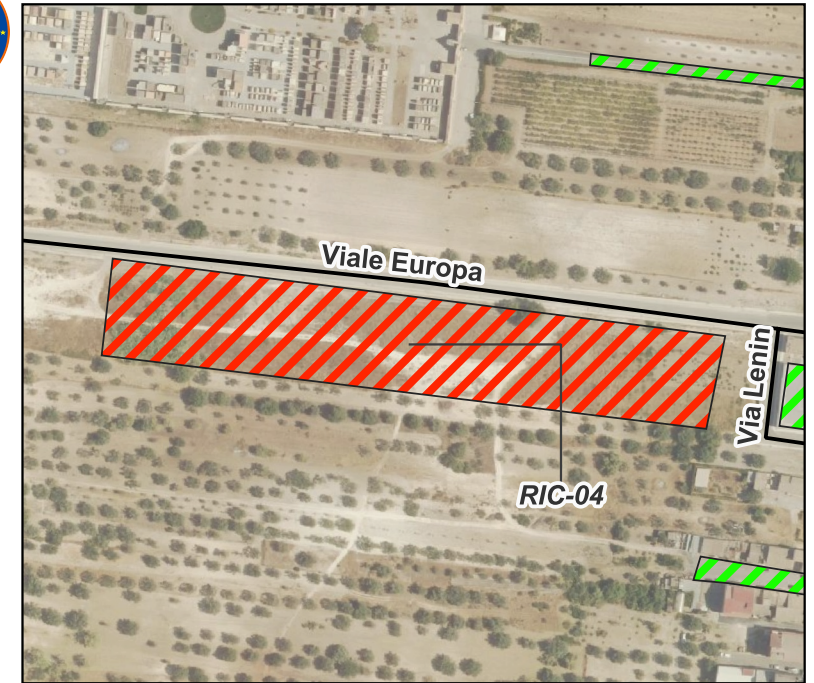

Note di valutazione

Rischio Idraulico: assente

Rischio Idrogeologico: rischio P.A.I. assente

Rischio Sismico: area presente in area stabile suscettibile ad amplificazione - Microzonazione Sismica I Livello

Rischio Incendi d'interfaccia: area ricadente all'interno dell'area di interfaccia (50 m)



SCHEDA SPEDITIVA DELLE AREE DI EMERGENZA

Comune di Mazzarrone



RIC-05

Denominazione: Terreno naturale Via Blanco

Area: da adeguare

Proprietà: pubblica

Estensione mq: 2307

Pendenza (%): 0

Altitudine (m): 294

Utilizzo attuale:

Destinazione dell'area nello strumento urbanistico:

Funzionalità dell'accessibilità viaria e degli spazi esterni annessi: buona

Principale viabilità di accesso - denominazione : Via Blanco, via Cantù

Accesso carrabile Accesso con altezza inferiore a 4 m. Spazi aperti a disposizione

Rete viaria idonea in relazione al rischio Accesso pedonale Accesso con mezzi pesanti

Elisuperficie annessa o vicina Presenza di parcheggi nelle vicinanze m.posti auto

Allacciamento acquedotto: da realizzare

Allacciamento rete elettrica: presente

Allacciamento rete fognaria: da realizzare

Allacciamento gas: da realizzare

Illuminazione: presente

Pavimentazione: terreno naturale

Responsabile area:	Nome	Telefono/Cellulare	E-mail
--------------------	------	--------------------	--------

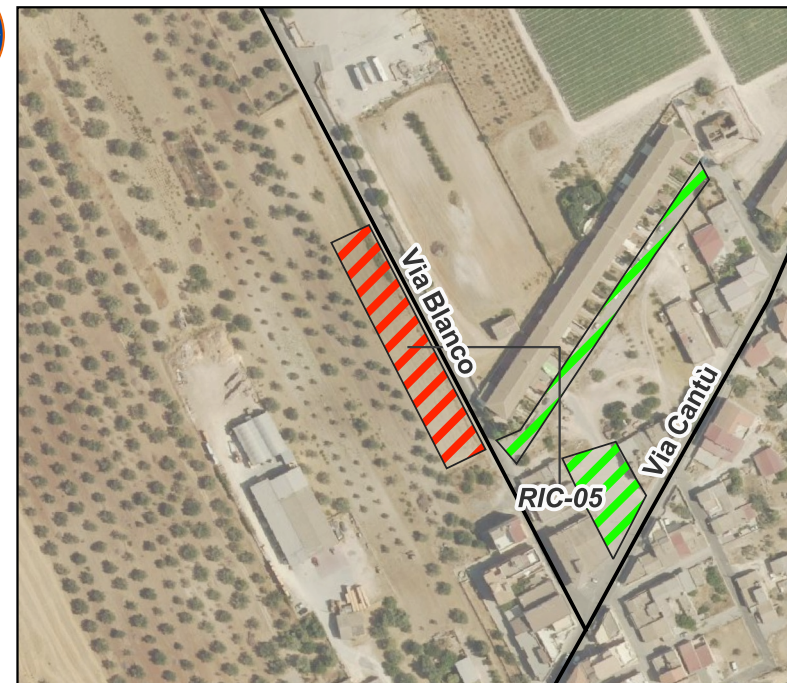

Note di valutazione

Rischio Idraulico: assente

Rischio Idrogeologico: rischio P.A.I. assente

Rischio Sismico: area presente in area stabile suscettibile ad amplificazione - Microzonazione Sismica I Livello

Rischio Incendi d'interfaccia: area ricadente all'interno dell'area di interfaccia (50 m)



SCHEDA SPEDITIVA DELLE AREE DI EMERGENZA

Comune di Mazzarrone



RIC-06

Denominazione: Terreno naturale Viale del Lavoro

Area: da adeguare

Proprietà: pubblica

Estensione mq: 11284

Pendenza (%): 0

Altitudine (m): 311

Utilizzo attuale:

Destinazione dell'area nello strumento urbanistico: P.R. Consortile A.S.I.

Funzionalità dell'accessibilità viaria e degli spazi esterni annessi: buona

Principale viabilità di accesso - denominazione : Viale del Lavoro

Accesso carrabile Accesso con altezza inferiore a 4 m. Spazi aperti a disposizione

Rete viaria idonea in relazione al rischio Accesso pedonale Accesso con mezzi pesanti

Elisuperficie annessa o vicina Presenza di parcheggi nelle vicinanze m.posti auto

Allacciamento acquedotto: da realizzare

Allacciamento rete elettrica: presente

Allacciamento rete fognaria: da realizzare

Allacciamento gas: da realizzare

Illuminazione: presente

Pavimentazione: terreno naturale

Responsabile area:	Nome	Telefono/Cellulare	E-mail
--------------------	------	--------------------	--------

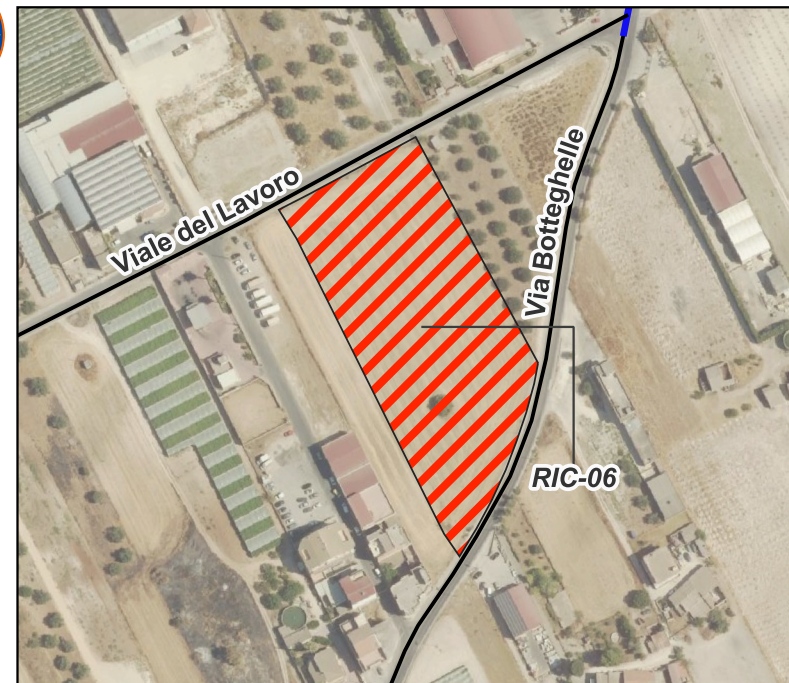

Note di valutazione

Rischio Idraulico: assente

Rischio Idrogeologico: rischio P.A.I. assente

Rischio Sismico: area presente in area stabile suscettibile ad amplificazione - Microzonazione Sismica I Livello

Rischio Incendi d'interfaccia: area ricadente all'interno dell'area di interfaccia (50 m)



SCHEDA SPEDITIVA DELLE AREE DI EMERGENZA
Comune di Mazzarrone



ZAE-01

Denominazione: Zona di Atterraggio di Emergenza

Area: di progetto

Proprietà: pubblica

Estensione mq: 721

Pendenza (%): 5

Altitudine (m): 302

Utilizzo attuale:

Destinazione dell'area nello strumento urbanistico: Mercato ortofrutticolo

Funzionalità dell'accessibilità viaria e degli spazi esterni annessi: buona

Principale viabilità di accesso - denominazione : Viale del Lavoro

Accesso carrabile Accesso con altezza inferiore a 4 m. Spazi aperti a disposizione

Rete viaria idonea in relazione al rischio Accesso pedonale Accesso con mezzi pesanti

Elisuperficie annessa o vicina Presenza di parcheggi nelle vicinanze m.posti auto

Allacciamento acquedotto:

Allacciamento rete elettrica:

Allacciamento rete fognaria:

Allacciamento gas:

Illuminazione: da realizzare

Pavimentazione: terreno naturale

Responsabile area: **Nome** **Telefono/Cellulare** **E-mail**

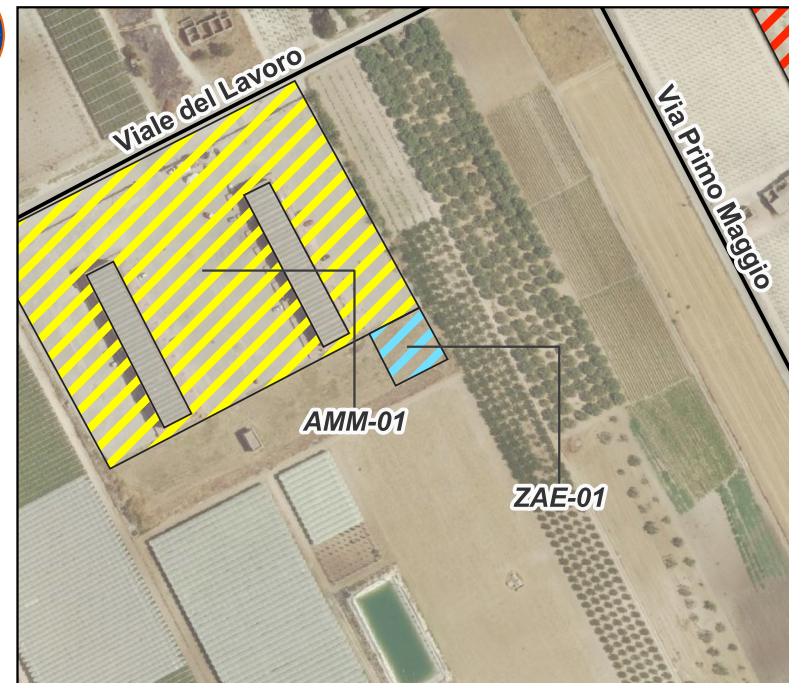

Note di valutazione

Rischio Idraulico: assente

Rischio Idrogeologico: rischio P.A.I. assente

Rischio Sismico: area presente in area stabile suscettibile ad amplificazione - Microzonazione Sismica I Livello

Rischio Incendi d'interfaccia: area ricadente all'interno dell'area di interfaccia (50 m)